Le plan de zonage général

Fermer la carte

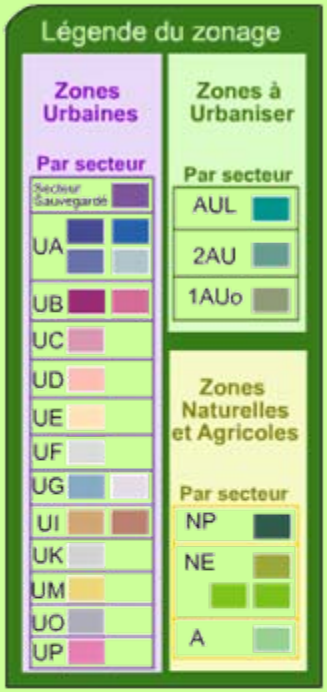

Paysage, ceinture verte et corridors écologiques

4. Développer une ville verte en protégeant les grands espaces naturels, les parcs urbains et en préservant les ressources.

Protéger les grands espaces naturels de la ville et les parcs publics

Zones naturelles, agricoles et de loisirs

Les zones naturelles NE et NP correspondent aux secteurs à protéger et à mettre en valeur en raison de la qualité des sites, des milieux naturels et des paysages. Elles couvrent des secteurs situés à l'extérieur de la rocade, ainsi que des parcs, jardins ou coulées vertes en milieu urbain.

coulées vertes en milieu urbain.

LA NATURE DANS LA VILLE

Fermer la carte

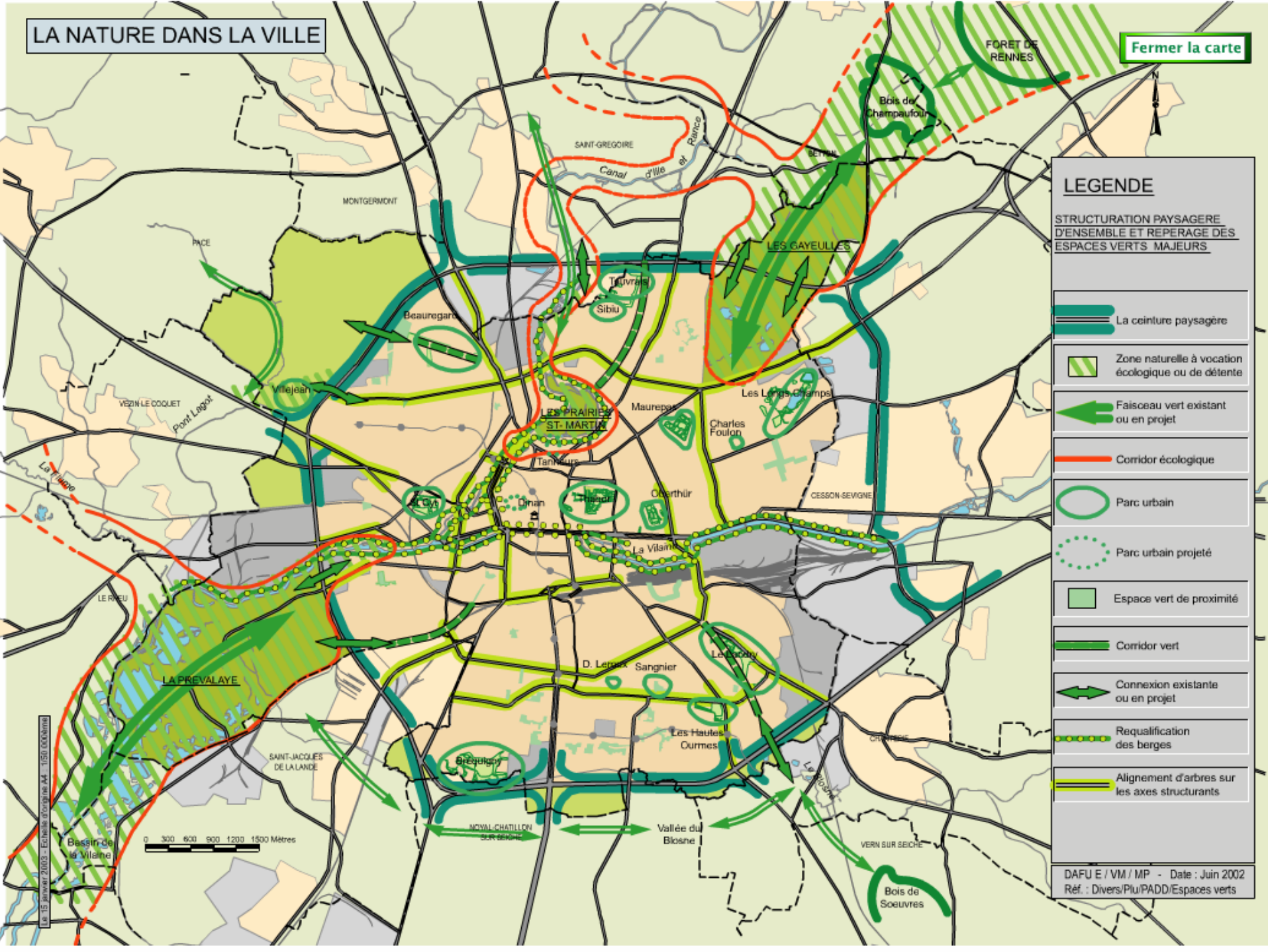

Dans les taillis et les jardins …

Grive draine

Rougegorge

Troglodyte

Accenteur mouchet

Verdier

Grive musicienne

Bruant zizi *

Bruant jaune *

Tarin des aulnes

Bouvreuil pivoine *

Mésange à longue queue

Fauvette à tête noire

Mésange bleue

Mésange charbonnière

Pouillot véloce

Serin cini *

Chardonneret *

* Sur le Campus de Beaulieu

Autour de l'étang …

Poule d'eau

Foulque

Héron cendré

Canard colvert

Fuligule morillon *

Fuligule milouin *

Goéland argenté

Mouette rieuse

Bergeronnette des ruisseaux

Grand cormoran

Grèbe castagneux *

Martin pécheur **

* En hiver mais a disparu après la pollution de l'étang

** A disparu après la pollution du ruisseau

Dans les grands arbres et les chênes de l'ancien bocage …

Pic épeiche

Grimpereau des bois

Pic épeichette

Pic vert

Chouette hulotte

Pigeon ramier

Sitelle torchepot

Tourterelle turque

Geai des chênes

Pinson des arbres

Gros-bec

Autour des habitations et sur les pelouses …

Pie bavarde

Merle noir

Étourneau sansonnet

Hirondelle de cheminée

Hirondelle de fenêtre

Martinet noir

Corneille noire

Moineau domestique

Rougequeue noir

Bergeronnette grise

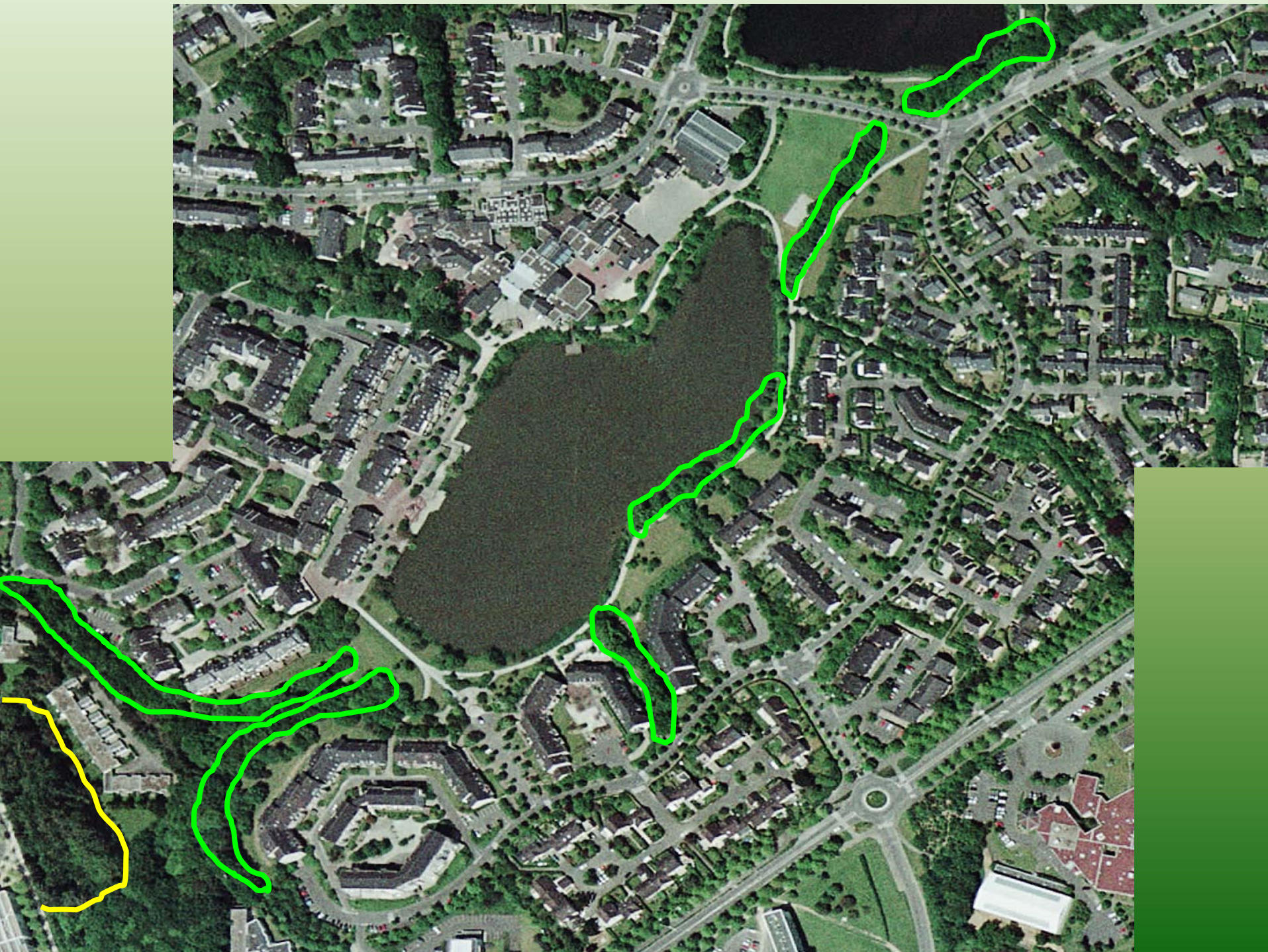

Cerambyx cerdo Linné, 1758

Coléoptère Cerambycide

Le Grand Capricorne

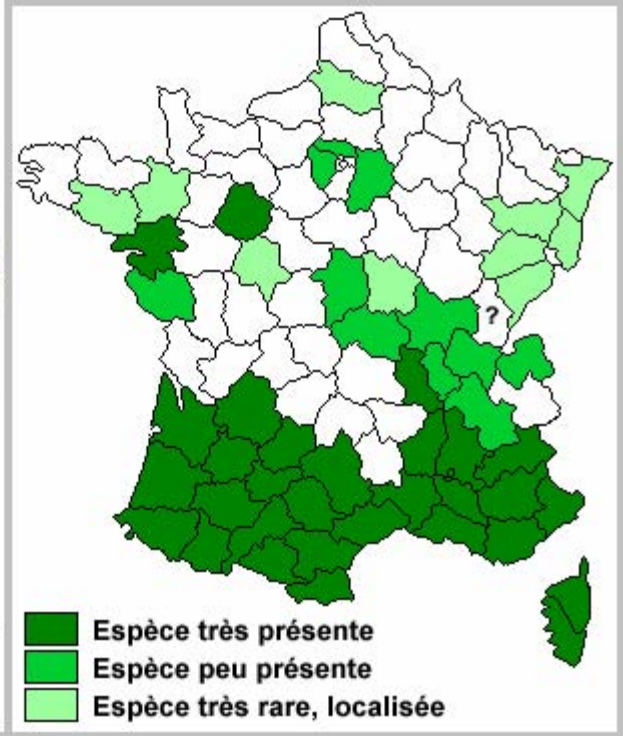

A©L
2003

1 cm

A©L
2003